

GUIDA ALL'INSTALLAZIONE DI NUOVI GIOCHI SULLE CONSOLLE HOMECADDE

METODO BASE con wi-fi :

- 1) Accendere la console
- 2) Verificare nel menu “opzioni di rete” di aver attivato il wi-fi e immesso correttamente nome rete e password (attenzione a lettere maiuscole e minuscole)

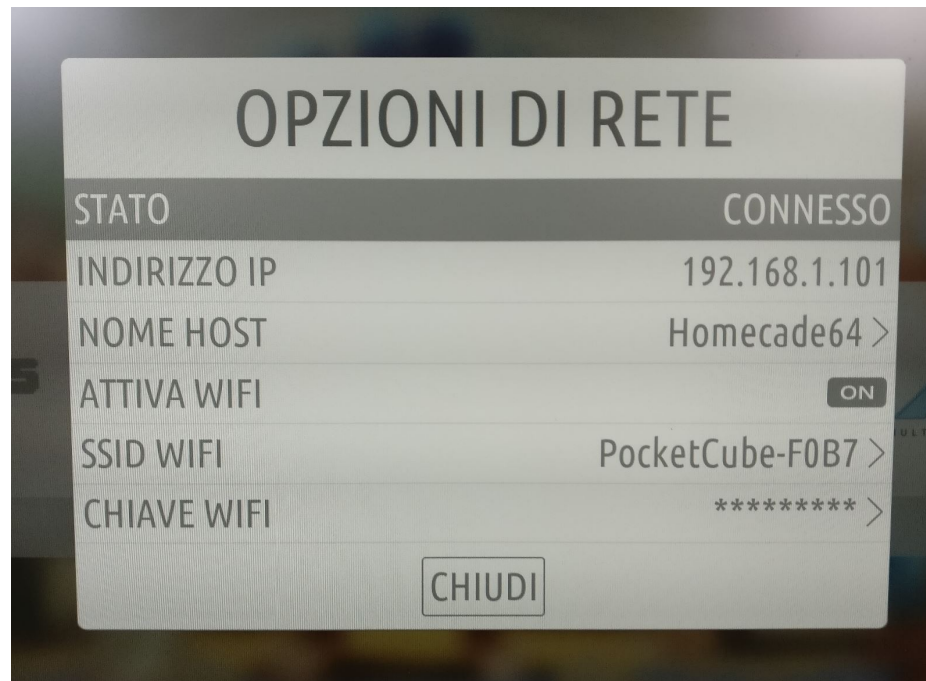

- 3) Spostarsi al proprio PC e assicurarsi che lo stesso sia predisposto all'individuazione delle periferiche di rete (*menù impostazioni – rete*)
- 5) Aprire esplora file e nella sezione “rete” sarà ora presente la console Homecade (*può impiegare un paio di minuti a essere riconosciuta dal sistema eventualmente fare un “aggiorna periferiche di rete”*)

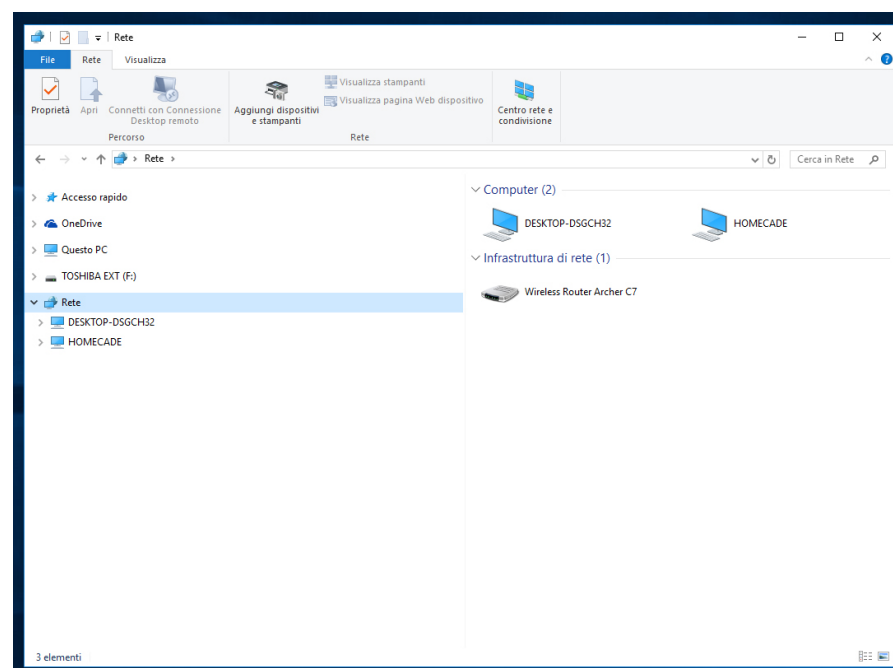

- 6) Copiare i giochi desiderati nella console nelle corrispettive sottocartelle di ogni emulatore al percorso “share/roms”

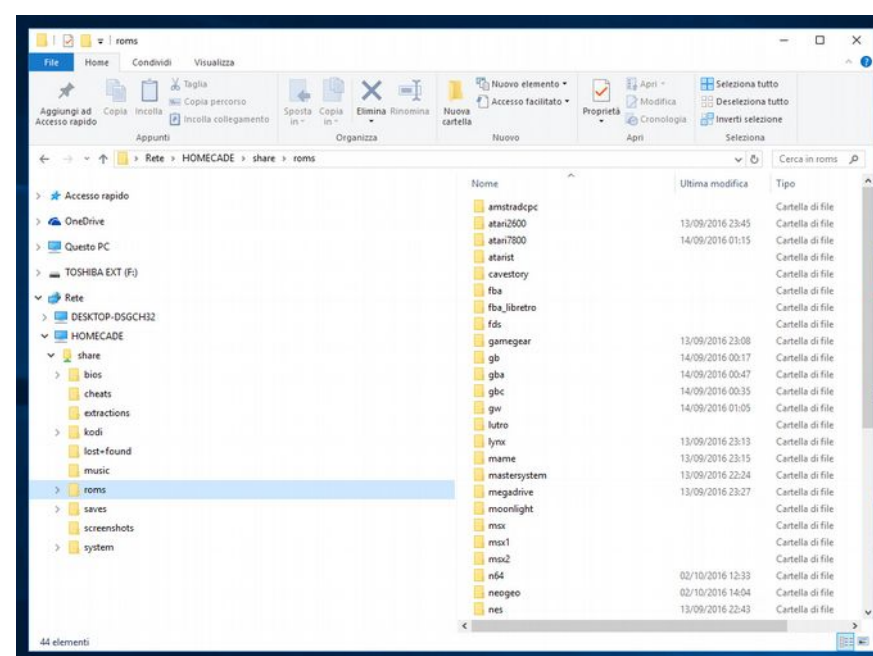

- 7) Riavviare la Console per trovare i nuovi giochi al suo interno.

** Verificare sempre copyright e licenze dei file di cui entrerete in possesso.*

METODO BASE con cavo di rete :

- 1) Collegare la console al proprio modem/router domestico tramite cavo di rete
- 2) Accendere la console
- 3) Verificare nel menu "network connection" della console che sia presente la parola connected (se così non fosse riavviare la console e ri-verificare)

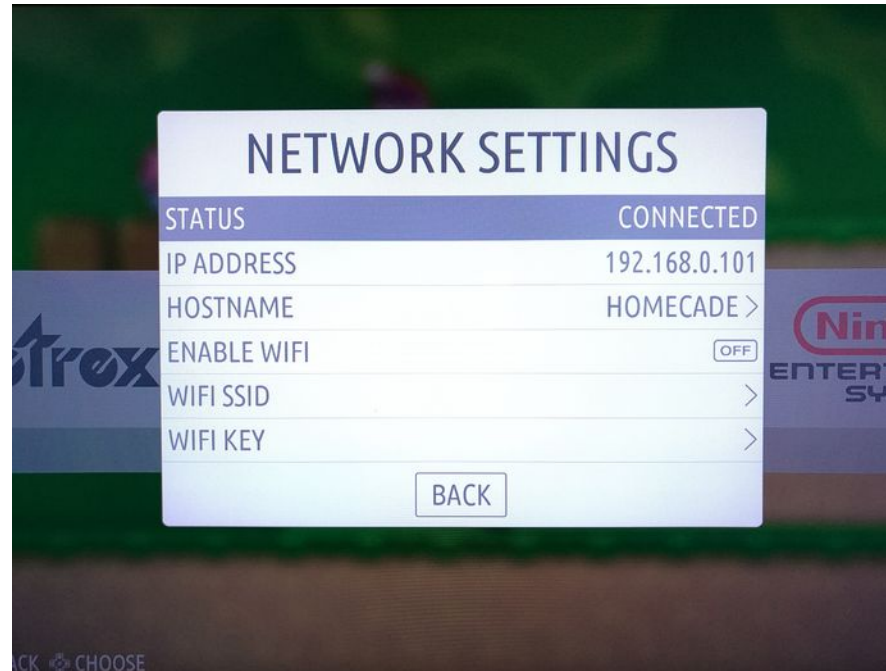

- 4) Spostarsi al proprio PC e assicurarsi che lo stesso sia predisposto all'individuazione delle periferiche di rete (menù impostazioni – rete)
- 5) Aprire esplora file e nella sezione "rete" sarà ora presente la console Homecade (può impiegare un paio di minuti a essere riconosciuta dal sistema eventualmente fare un "aggiorna periferiche di rete")

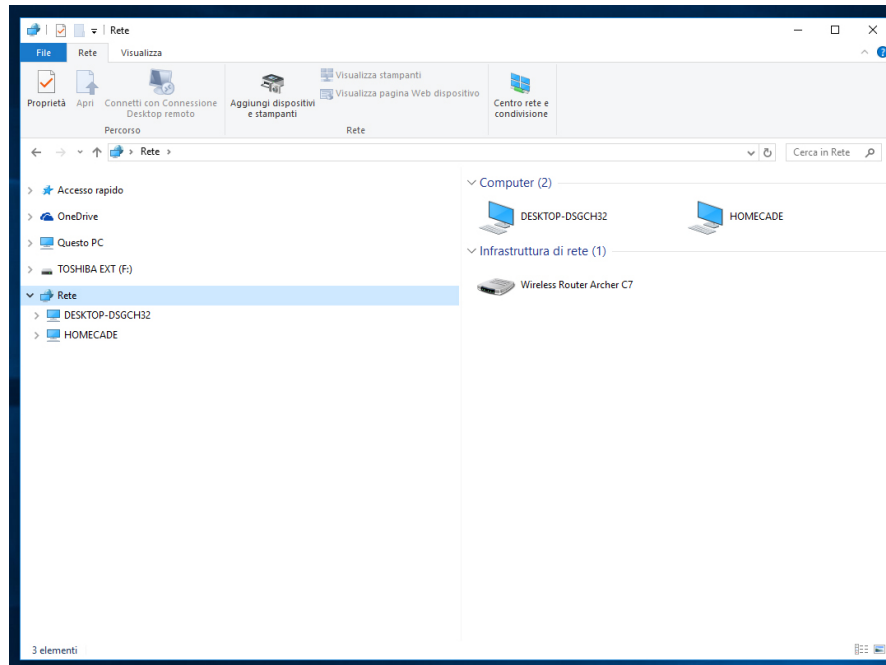

- 6) Copiare i giochi desiderati nella console nelle corrispondenti sottocartelle di ogni emulatore al percorso "share/roms"

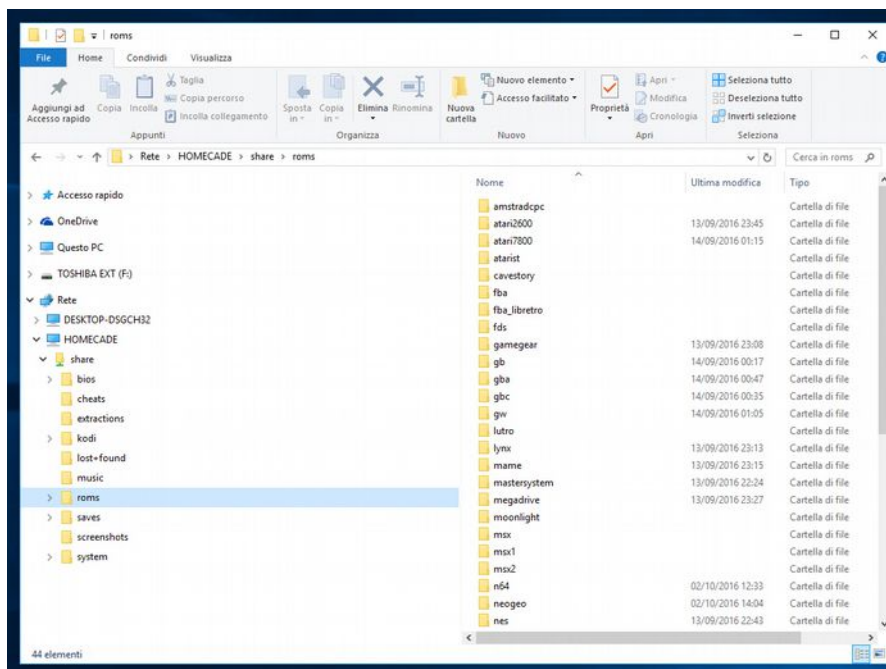

- 7) Riavviare la Console per trovare i nuovi giochi al suo interno.

* Verificare sempre copyright e licenze dei file di cui entrerete in possesso.

METODO AVANZATO (per chi dovesse avere dei problemi con windows):

- 1) Collegare la console al proprio modem/router domestico tramite cavo di rete
- 2) Accendere la console
- 3) Verificare nel menu "network connection" della console che sia presente la parola connected (se così non fosse riavviare la console e ri-verificare)
- 4) Prendere nota dell'indirizzo ip della console

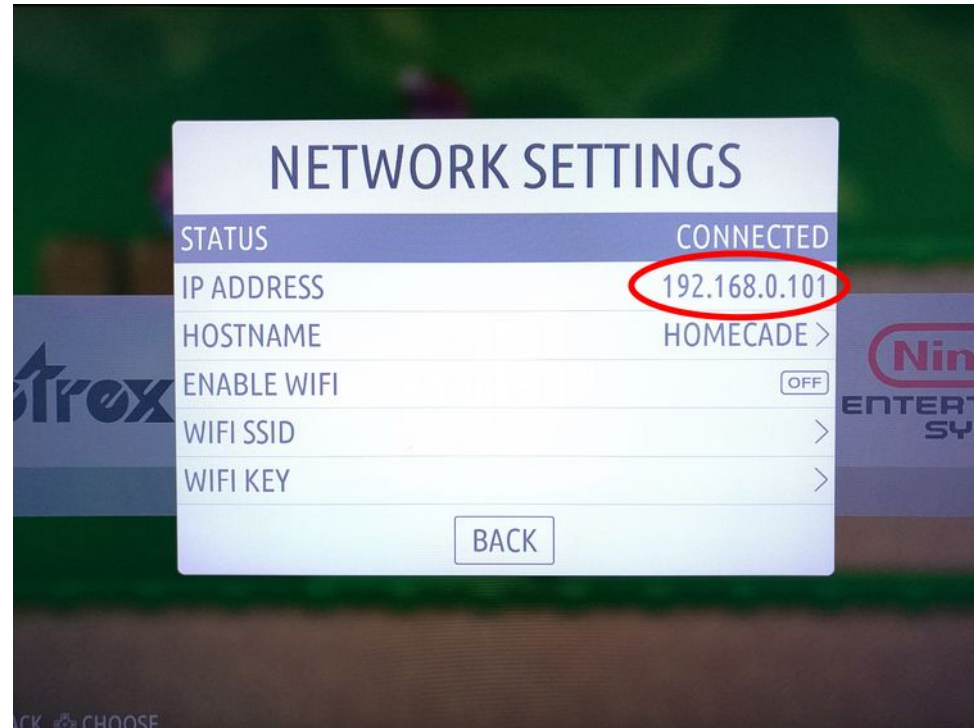

- 5) Spostarsi al proprio PC e scaricare il programma gratuito WINSOCP "Portable" dall'indirizzo: <https://winscp.net/eng/download.php>
- 6) Estrarre il file appena scaricato in una cartella sul desktop e avviarlo
- 7) Impostare il programma con i seguenti parametri:

File protocol: SCP

Host Name: (l'indirizzo IP che avrete annotato precedentemente)

User Name: root

password: recalboxroot

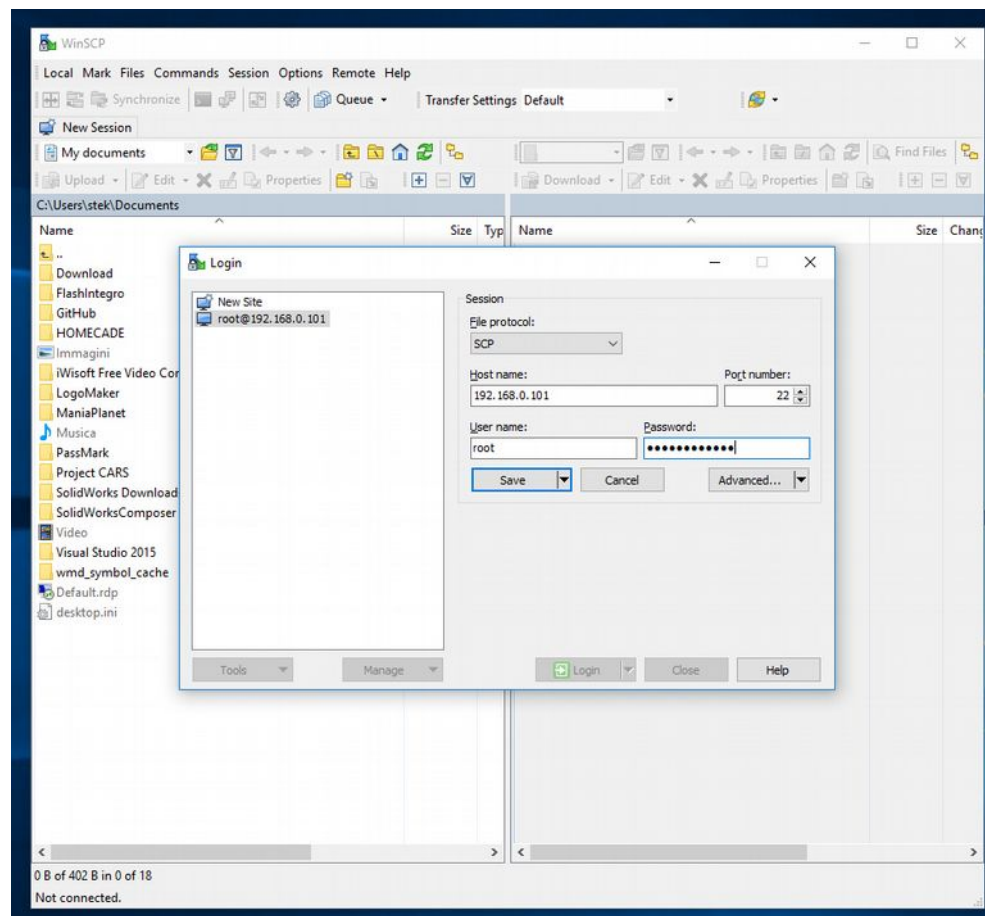

- 8) Premere "Save" e successivamente "Login"
- 9) Premere OK al pop-up seguente
- 10) Al successivo pop-up alla richiesta di re-inserire la password digitare: recalboxroot

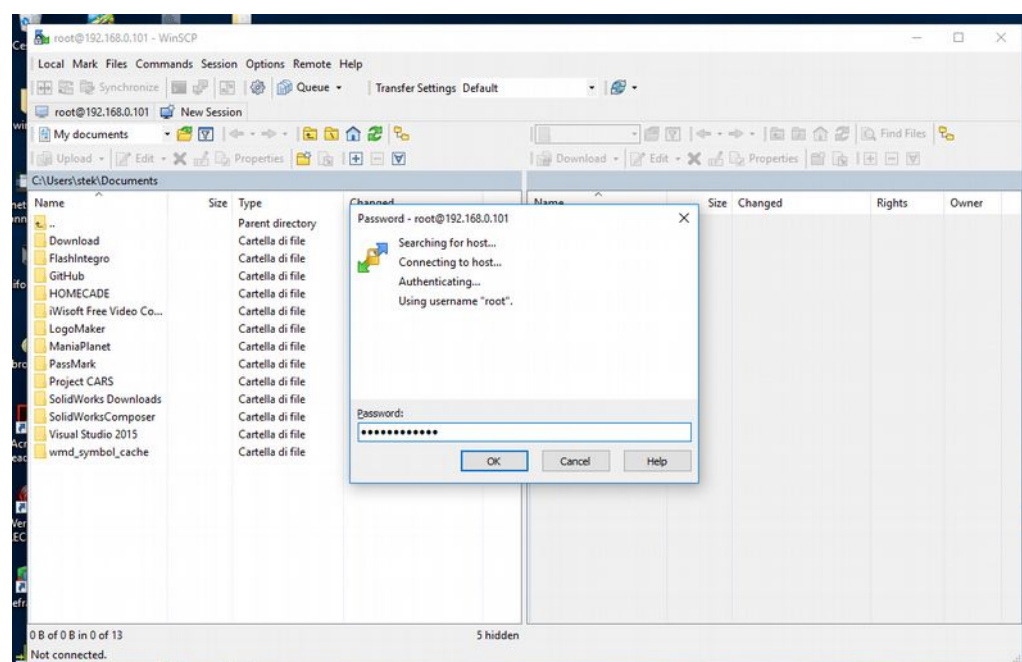

- 11) Ora avrete sulla sx un'esplora file del vostro pc e sulla dx un esplora file della consolle
- 12) Cercare sulla sx la posizione dove avete salvato le vostre roms e sulla dx la cartella "share/roms"

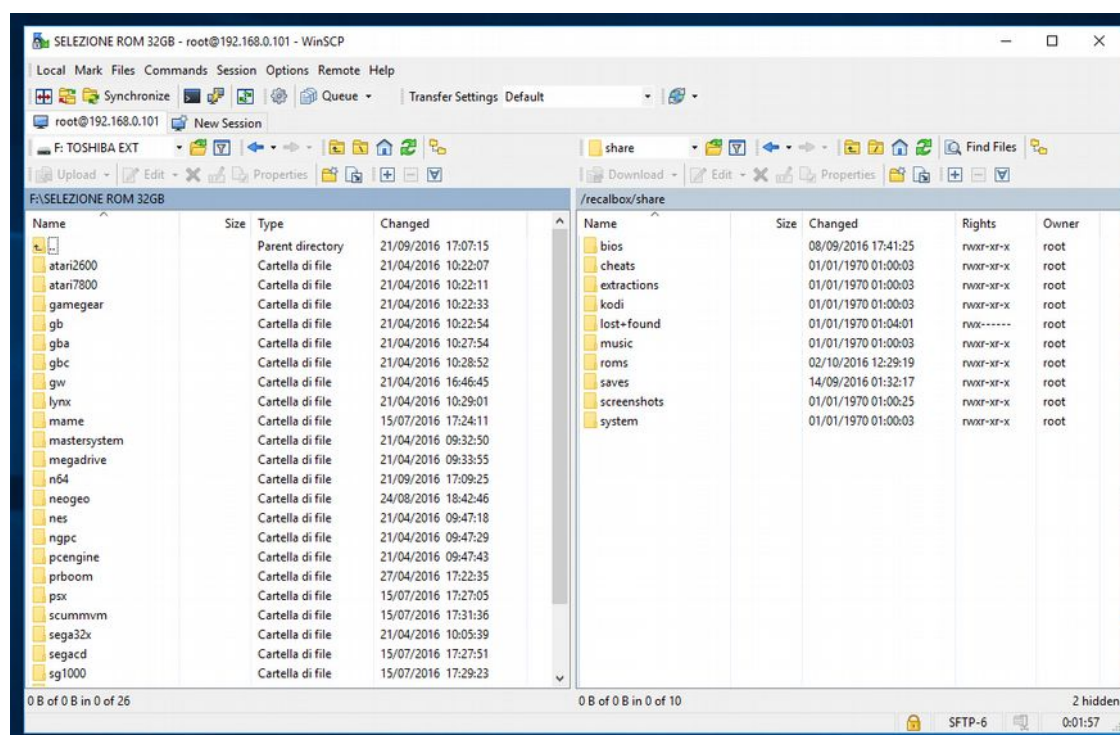

- 13) A questo punto dopo aver selezionato i file da copiare e la corretta cartella di destinazione, premere il tasto "Upload"

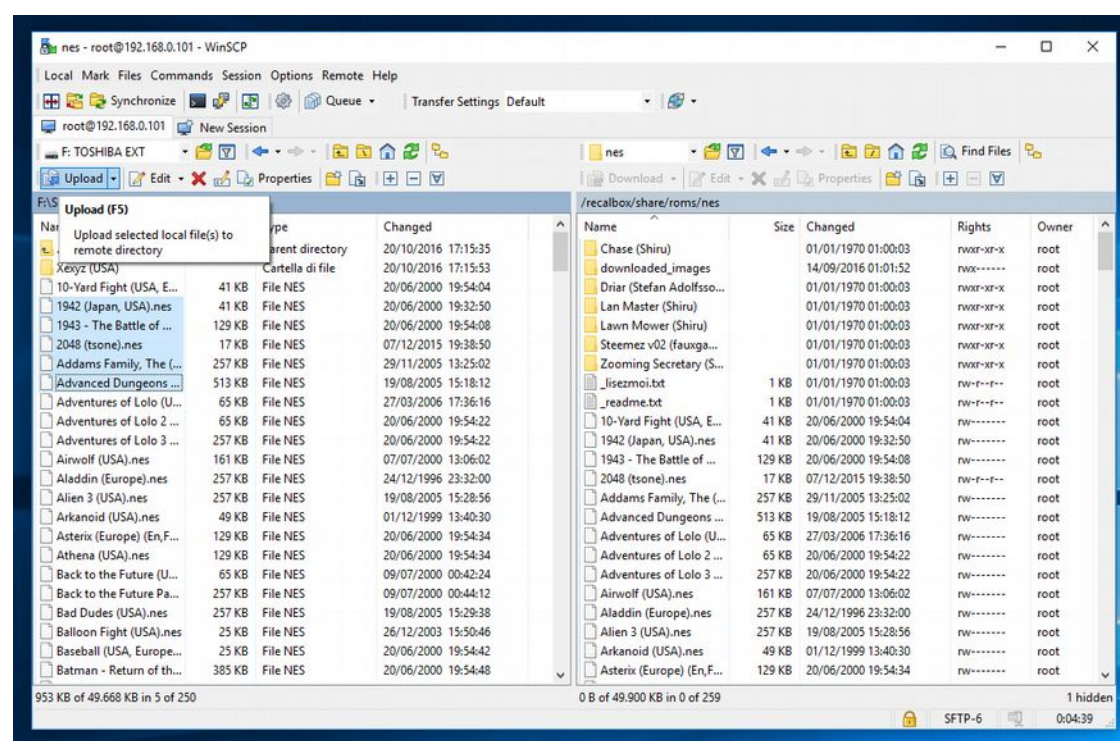

- 14) Riavviare la Consolle per trovare i nuovi giochi al suo interno.

** Verificare sempre copyright e licenze dei file di cui entrerete in possesso.*